

Aficio

MP2001SP

MP2501SP

RICOH
imagine. change.

Multifonctions A3 N&B 20 et 25 ppm

- Conviviaux et simples d'utilisation
- Productifs et compacts
- Fonctionnalités innovantes

... des solutions polyvalentes, attractives et performantes



GWNX by
Ricoh

Vue Globale

MP 2001SP – MP 2501SP



■ Concept de gamme

MPF A3 tout en un rapide, performant et polyvalent

Productif



Contrôleur
GWNX

Compact
&
polyvalent

Economique
&
Eco-responsable

Coût contrôlé
&
Sécurité renforcée

Facilité
d'utilisation

Design intelligent

Faible coûts
de fonctionnement





Concept de gamme



Ecran tactile couleur orientable 4.3 inch
(identique aux MP301SP et MP301SPF)



Nouvelle identité visuelle : couleurs et formes

Chargeur de documents aux formes arrondies pour MP2001SP et MP 2501SP (en option)



Cache Expo (option)



Remplacement entrée gamme A3

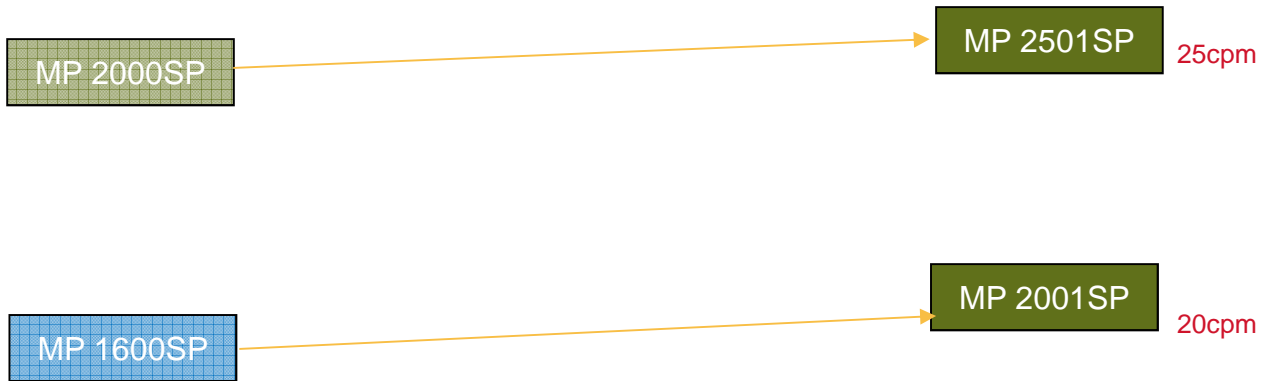

2012



2013



Amélioration Caractéristiques

RICOH
imagine. change.

Un multifonction A3 N&B entrée de gamme polyvalent, performant et compétitif !



- **Amélioration vitesse de copie et d'impression** : 16,20 ppm -> 20,25 ppm
- **Augmentation Mémoire** : de 400 Mo à 1024Mo
- **HDD option (250 Go)**
- **Amélioration temps de sortie 1ère copie** : 5.5 sec (vs 6.5 sec)
- **Amélioration temps de préchauffage** : < 20 sec (vs moins de 26 sec)
- **TEC Energy Star** : 892 Wh (MP2001SP) et 1082Wh (MP2501SP)
- **Fonctionnalités GWNX**
- **Scanner : Mono -> Color**
- **Slot USB/SD card en standard**
- **ID card copy fonction** : 2 faces en 1 (copie sur 1 seule page des 2 faces de la carte d'identité)
- **Panneau de commande de 4 lignes -> Panneau de commande LCD couleur 4.3 inch** : écran d'accueil personnalisable et orientable, navigateur web, gestion des quotas ...
- **Nouveau design**

Points forts

MP 2001SP – MP 2501SP





Productivité

RICOH
imagine. change.

**Vitesse N&B : 20/25 ppm
vs 16/20 ppm**

**Temps de préchauffage
réduit: < à 20 secondes**

**Recto / Verso
en standard**

**Jusqu'à 1350 / 1600
feuilles en
alimentation**



**1ère page plus rapide :
inférieur à 5.5 secondes**

ARDF 100 feuilles

**Vitesse de numérisation
50 ipm en N&B et
couleur**

Version 3 en 1

Convivialité et simplicité

RICOH
imagine. change.

▪ Nouvelle identité visuelle et nouveau panneau de commande



Nouvelles couleurs / Nouvelles formes

- ✓ Un nouveau design en forme de cube s'intégrant parfaitement dans tous les espaces de travail et des couleurs en harmonie avec l'environnement bureautique.
- ✓ Zones de manipulation clairement identifiées en **gris foncé**.

Nouveau panneau de commande **orientable**

- ✓ **Bouton 'Home'** ajouté afin de revenir à l'écran d'accueil à n'importe quel moment.
- ✓ **5 touches de fonctions** pour programmer les fonctions préférées.
- ✓ **Slot USB/SD** en standard placé sur le côté droit du panneau de commande
- ✓ **Fonction ID Card Copy**

Compact





Convivialité et simplicité

■ Une nouvelle plate-forme simple d'utilisation

Même principe d'utilisation que sur le panneau 8.5 inch

Panneau de commande 4.3 inch



MP 2001SP et MP 2501SP :

- Ecran d'accueil personnalisable
 - Menu intuitif
- Print from USB/SD en standard (fichiers PDF TIFF et JPEG)

Une gestion par icônes



Ancien panneau de commande 4 lignes

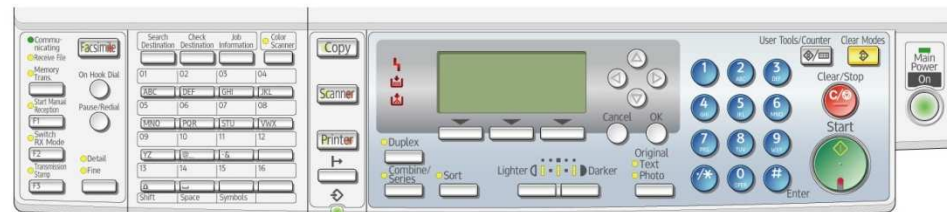



Convivialité et simplicité

▪ Nouvelle fonction : 'ID Card copy'- (2-sides- in-1)

Cette nouvelle fonction permet de copier les 2 faces d'une carte d'identité, d'un passeport ou d'un permis de conduire sur une seule page (le recto de la feuille)

A la différence d'une copie en mode combiné, vous optez le même format que l'original.

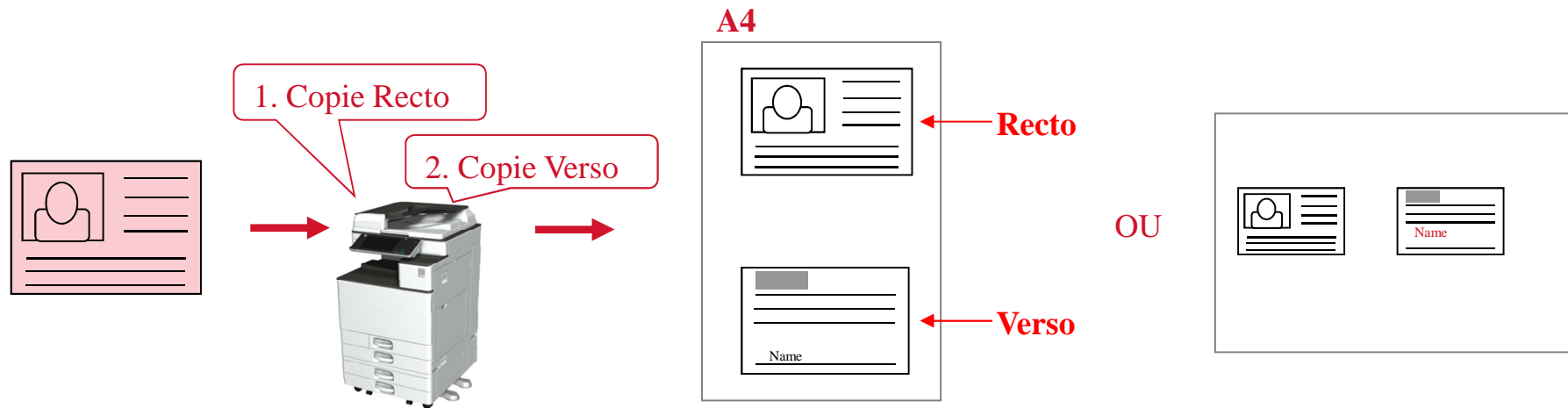



- ★ **Valeur TEC basse** : 892 Wh (MP2001SP) 1082 Wh (MP2501SP)
- ★ Les **indicateurs environnementaux** contribuent à développer la conscience éco responsable de chacun en montrant la proportion de réduction de papier
- ★ La **gestion des quotas** afin de limiter le volume d'impression par utilisateur ou par groupe d'utilisateurs

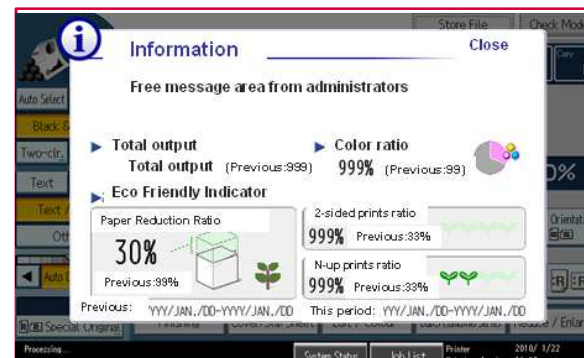



Fonctionnalités avancées GWNX

RICOH
imagine. change.

- **Fonctions d'impression avancées** : impression sécurisée, en attente, stockée, gestion des quotas (standard), impression à partir clé USB ou carte SD, ID copy fonction ...
- **Contrôleur nouvelle génération** : navigateur Web, écran personnalisable, compatibilité Airprint...
- **Scan couleur** :
 - Scan to e-mail, LDAP, scan to folder, scan to URL...
 - Scan to PDF-A avec signature numérique
 - Visualisation des documents sur l'écran LCD avant transmission
 - PDF Haute Compression / PDF Crypté
 - Scan to USB / SD Card (option)
- **Fonctions Fax avancées** : fax Internet, fax IP, LAN fax, Remote fax
- **Indicateurs environnementaux**
- **Sécurité** : fonctions d'authentification, cryptage SSL des données réseau, cryptage avancé , écrasement des données Disque Dur (standard), système de protection contre la copie non autorisée, affichage information de sécurité par utilisateur....



Fonctions avancées

MP 2001SP – MP 2501SP





Une nouvelle plate forme performante

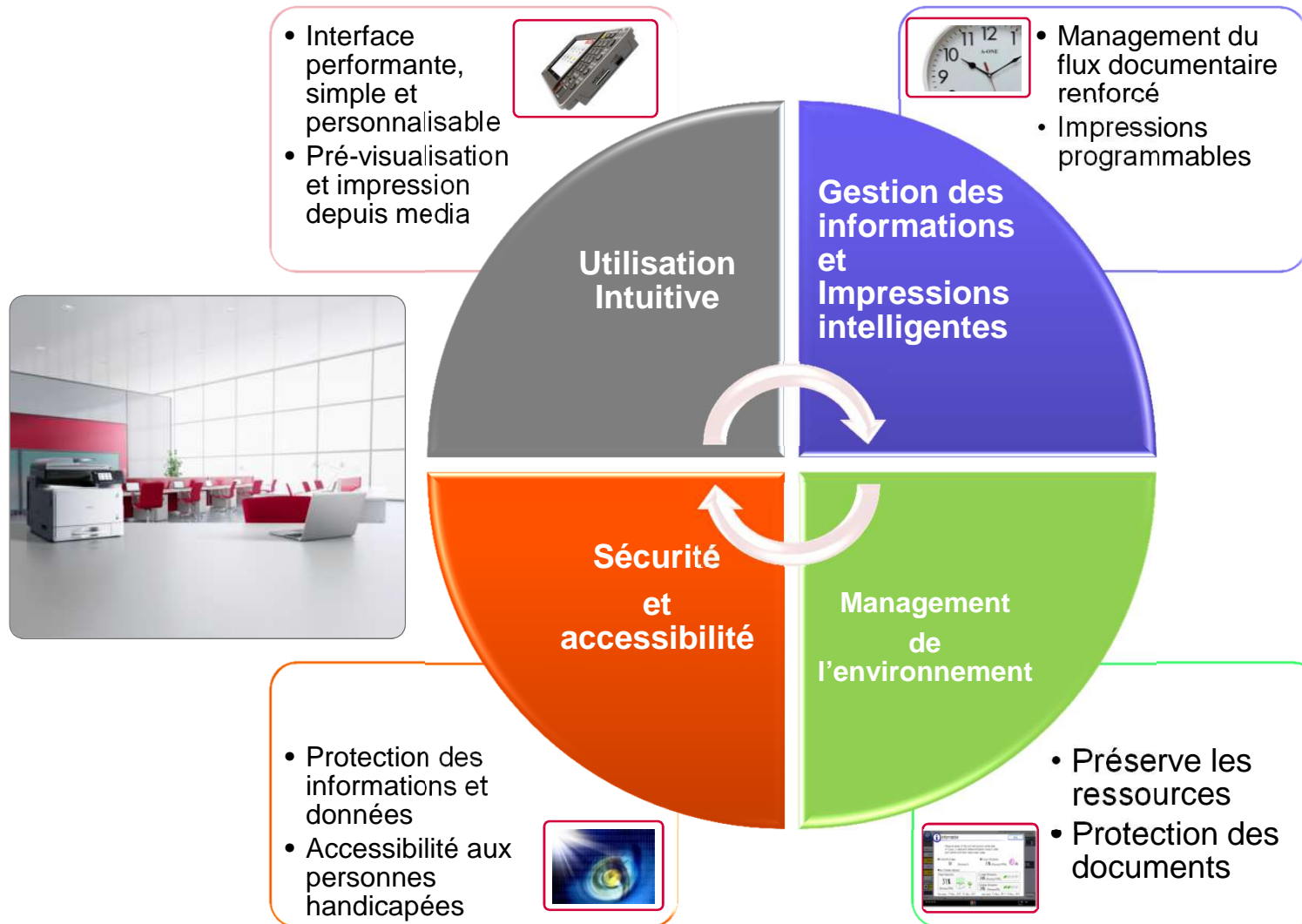



Une nouvelle plate forme performante

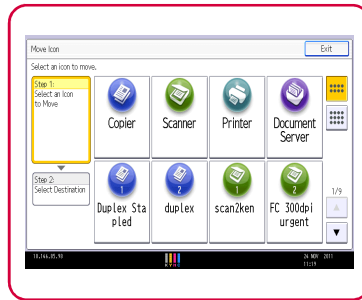

De nombreuses nouvelles fonctionnalités :

- Personnalisation du panneau de commandes
- Gestion par icônes
- Navigation web
- Impression depuis clé USB/ carte SD
- Impression programmable
- Planification d'impression des faxes
- Impression des données de sécurité



Toutes les informations à découvrir dans la [présentation complète du GW NX ... !](#)

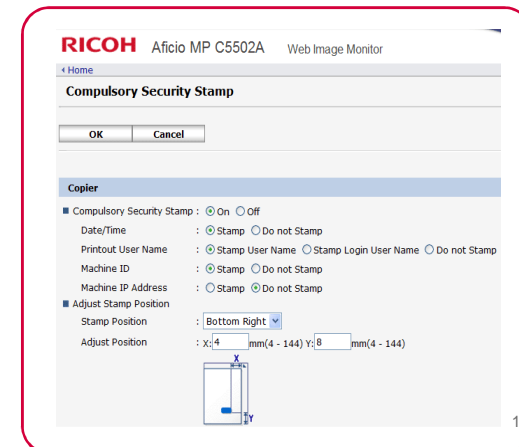



Ecran accueil personnalisable

Bouton 'Home'

Pour revenir à l'écran d'accueil à n'importe quel moment

Espace personnalisable

Possibilité d'afficher une image, telle qu'un logo d'entreprise

Fonctions préférées

Possibilité d'enregistrer les fonctions les plus utilisées (préférences)

Aucune des fonctions ne sont enregistrées par défaut en usine.



Statut

Permet de vérifier le statut du système de la machine, le statut opérationnel de chaque fonction, les opérations en cours ou passées.

Icônes de raccourcis programmés

Possibilité d'ajouter des raccourcis ou pages Web sur l'écran

*Aucuns icones de raccourci ne sont créés par défaut en usine.

Touche de changement disposition écran

Permet de changer la disposition des icônes sur l'écran d'accueil

• Avantage :

Chaque utilisateur peut personnaliser son propre écran d'accueil

NB : Possibilité de passer aisément en clavier AZERTY au lieu du QUERTY installé par défaut

Navigateur Web

RICOH
imagine. change.

 **Disque dur obligatoire**



*: Nécessite l'option "navigateur internet"

Cette fonction permet de naviguer sur internet et d'imprimer directement du panneau de commande la page web affichée. Les adresses des pages Web peuvent être enregistrées en icônes sur l'écran d'accueil.

- **Avantage**

⇒ Un accès direct à des contenus web variés tel que Yahoo news, Google maps... sans utiliser son PC.

Print from USB/SD card



Disque dur obligatoire

Cette fonction permet d'imprimer des documents PDF et des images (TIFF/JPEG) directement depuis votre clé USB ou carte SD, et cela juste en les insérant dans les ports prévus à cet effet.

Prévisualisation des images en couleurs sur le MFP

- Avantage

Plus besoin d'utiliser votre ordinateur pour l'impression de vos documents et simplicité d'accès



Gestion des quotas

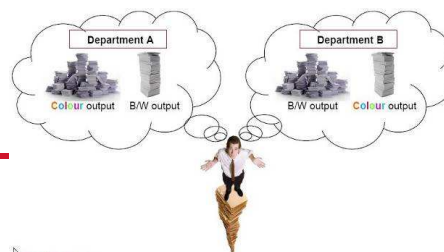

RICOH
imagine. change.



• Qu'est-ce que c'est ?

Limitation du nombre de sorties (impressions / copies / document server) par utilisateur / groupe d'utilisateurs

NB : les fax ne peuvent être restreints

• Comment ça fonctionne ?

Authentification utilisateur obligatoire (Basique / LDAP / Windows / User Code)

L'administrateur peut spécifier les fonctions suivantes :

- Stop Job : Annulation des jobs d'impression (attente et en cours) lorsque le volume maxi d'impression est atteint
- Finish Job and Limit : idem uniquement pour travaux en attente
- Allow Continue Use : pas de limitation du volume d'impression

• Avantage

Réduction immédiate du nombre de sortie inutiles ce qui contribue à une réduction des coûts ainsi qu'à une prise de conscience environnementale.

Remote Fax

RICOH
imagine. change.

 **Disque dur obligatoire**

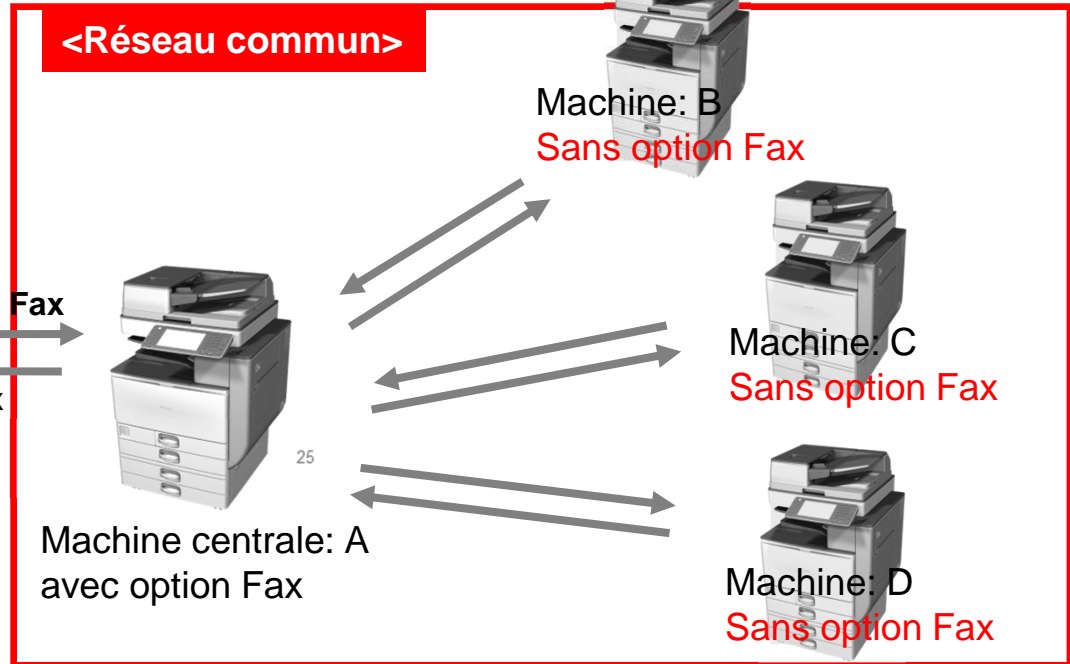
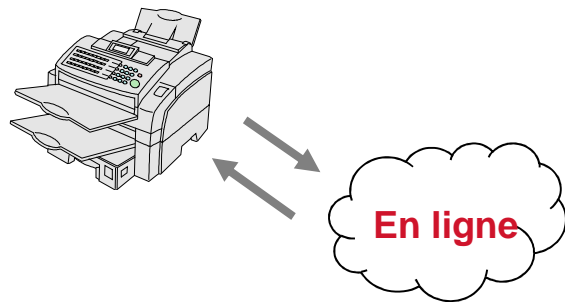

*Les options Fax, Remote fax, disque dur, l'interface imprimante ou interface Imprante/scanner sont nécessaires pour les machines A,B,Cet D.

Cette fonction permet d'envoyer et de recevoir des fax sur un multifonction GWNX qui n'est pas configuré avec l'option fax en partageant l'option fax attaché à un autre multifonction GWNX sur le même réseau.

- **Avantage**

Utilisation partagée de la fonction FAX sur le réseau, plus besoin d'un module télécopie pour chaque MFP

⇒ réduction du coût immédiat ainsi que des coûts de fonctionnement



Indicateurs environnementaux

La période de récupération des données peut être personnalisée de façon hebdomadaire, mensuelle ou arbitrairement.

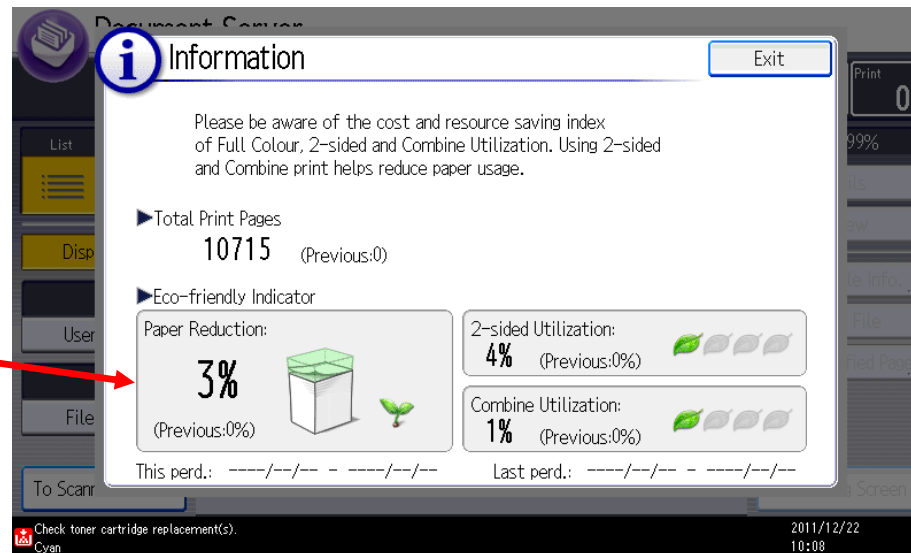

Afin d'encourager un comportement eco-responsable, des informations sont affichées sur l'écran d'accueil sous forme de pop-up : le nombre total de pages imprimées par utilisateur, la réduction faite en consommation de papier grâce à l'utilisation du recto-verso.

Ces informations eco-responsables sont téléchargeables à partir de Web Image Monitor

Avantage

- Grâce à cette fonction, les utilisateurs peuvent vérifier leur utilisation à partir de l'écran de contrôle et ainsi promouvoir eux-même une utilisation eco-responsable.

- Les administrateurs peuvent introduire ce système sans coûts supplémentaires et informer les utilisateurs de la politique d'impression de l'entreprise en affichant un message sur l'écran

Configuration

MP 2001SP – MP 2501SP



Configuration et options

+ 3 meubles :

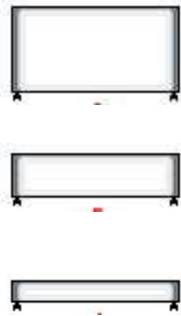

- 1 Chargeur R/V 100 f. ou cache Expo
- 2 Option Fax
- 3 Magasin papier standard
1x 250f. (MP2001SP)
2x 250f. (MP2501SP)
- 4 Magasins papiers en option
1x500f. ou 2x500f.
- 5 Bypass 100 feuilles
- 6 Réceptacle interne

Autres Options :

▪ Options pour Interface Imprimante/Scanner :

- Interface sans fil IEEE 802.11b
- Interface bluetooth
- Convertisseur de format
- Port parallèle IEEE1284
- Kit Postscript

▪ Sécurité :

- Système de protection contre la copie non autorisée(CDS)
- Disque dur (250 Go)
- Mémoire type M1 1,5 Go

▪ Autres :

- Navigateur internet
- Interface compteur (pour monnayeurs, lecteurs de cartes et copicode)
- Remote fax
- Carte VM
- Carte SD pour impression Netware
- Poignée accessibilité
- Boîte tampon encreur



En résumé...

- **Impression A3 20-25 ppm** *NEW!*
- **Multifonction : 3 en 1** (copieur, imprimante & scanner) et **4 en 1 en option** (copieur, imprimante, scanner et fax)
- **Nouveau panneau de commande avec écran tactile couleur orientable et personnalisable** *NEW!*
- **Port USB/SD en standard** *NEW!*
- **Nouvelle identité visuelle** *NEW!*
- **Contrôleur nouvelle génération avec nombreuses fonctionnalités avancées :**
 - Gestion des quotas
 - Scan to USB /SD card *NEW!*
 - Print from USB/SD card
 - Remote fax
 - Ecran tactile personnalisable
 - Navigation web intégré
 - Scan to PDF-A
 - Informations Eco-responsable
- **Disque dur en option** *NEW!*
- **Scanner couleur en standard** (50 ipm N&B et Couleur) *NEW!*
- **ID card fonction** *NEW!*
- **Sécurité avancée** (HDD encryption/ DOS avec option disque dur)



RICOH
imagine. change.